洪水・土砂災害
小泊地区

土砂災害に関する表記
- 土砂災害特別警戒区域
- 土砂災害警戒区域（土石流）
- 土砂災害警戒区域（急傾斜地の崩壊）
- 土砂災害警戒区域（地すべり）

- 指定緊急避難場所 および 指定避難所
- 32 洪水・土砂災害以外の指定避難
- 水位観測所
- 防災カメラ

防災関係機関
- 役場
- 駐在所
- 消防署
- 医療機関
- 老 介護施設
- 幼 保育施設
- 〒 郵便局

洪水に関する表記
- 早期の立ち退きが必要な区域
- 氾濫流が発生する恐れがある区域
- 河岸浸食が発生する恐れがある区域

（想定浸水深）
- 5.0m～10.0m未満
- 3.0m～ 5.0m未満
- 0.5m～ 3.0m未満
- ～ 0.5m未満

1:6,000　0　200m

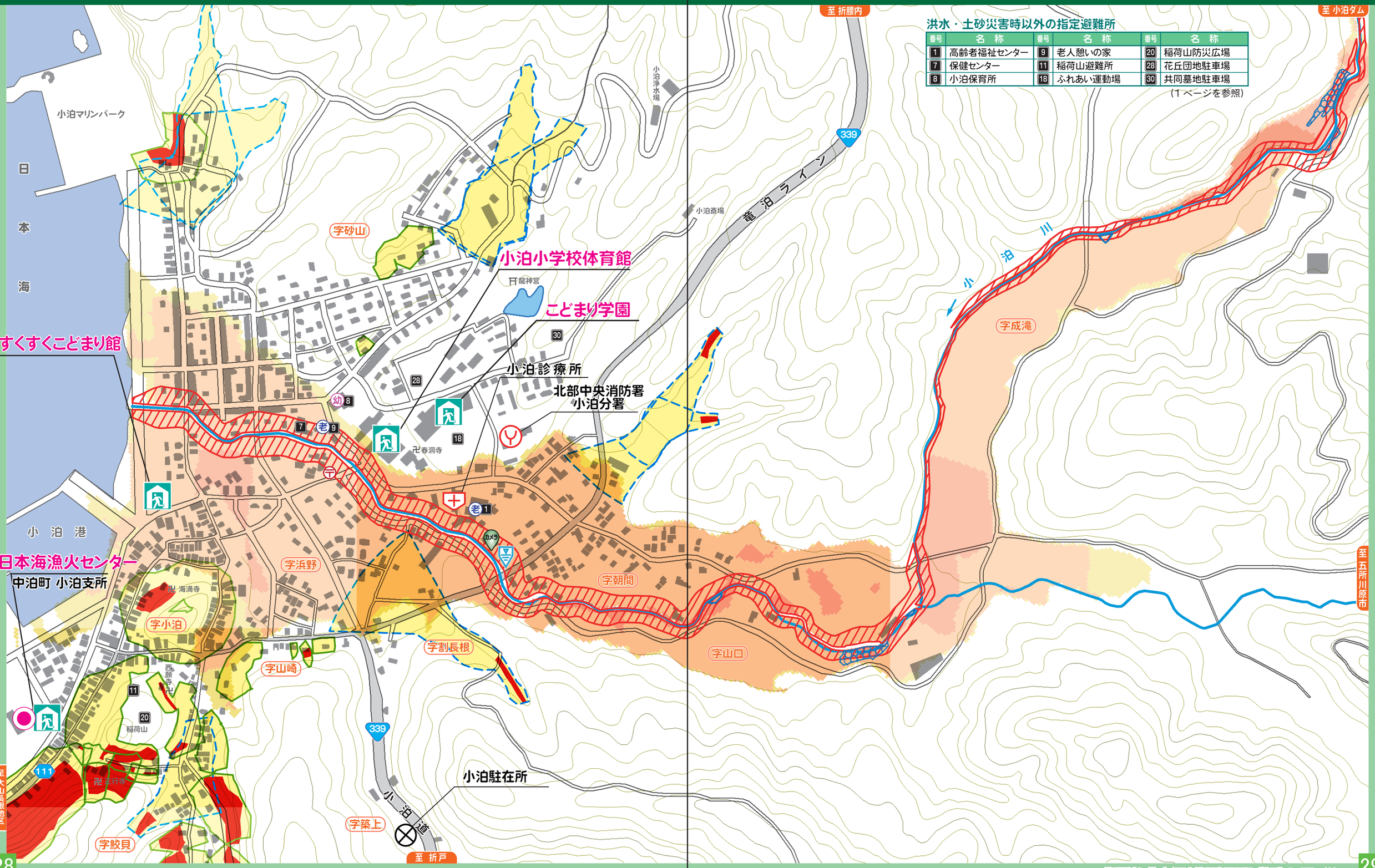

洪水・土砂災害時以外の指定避難所

番号	名称	番号	名称	番号	名称
1	高齢者福祉センター	9	老人憩いの家	20	稲荷山防災広場
7	保健センター	11	稲荷山避難所	28	花丘団地駐車場
8	小泊保育所	18	ふれあい運動場	30	共同墓地駐車場

（1ページを参照）

「測量法に基づく国土地理院長承認（使用）R 4JHs 680」